

ДО  
ВЕЛИКОТЪРНОВСКИ  
ОБЩИНСКИ СЪВЕТ

№: НК № ОС-600

НК № 300С

НК № УТМ

### ПРЕДЛОЖЕНИЕ

От д-р инж. ДАНИЕЛ ДИМИТРОВ ПАНОВ  
КМЕТ НА ОБЩИНА ВЕЛИКО ТЪРНОВО

15.07.22

**ОТНОСНО:** Изменение на Решение № 219 по Протокол №16 от 29.07.2004 г.

### УВАЖАЕМИ ОБЩИНСКИ СЪВЕТНИЦИ,

В Община Велико Търново е постъпило заявление с входящ регистрационен индекс и дата №1014-00-6/26.05.2022 г. от Андрей Явашев, Кметски наместник на с. Момин сбор, с което той уведомява, че гробищният парк на населеното място е изчерпан по отношение на извършване на погребения. Предложено е да започне административна процедура по разширение на гробищния парк, като за целта бъде използван общински имот – ПИ с идентификатор №48951.33.335 по КККР на землище с. Момин сбор. След извършена проверка е установено, че имотът представлява пасище и е предоставен на Община Велико Търново по реда на чл.19 от ЗСПЗЗ. Разпореждането с тези имоти е забранено за срок от пет години.

След извършен преглед на съседни имоти е установено, че Община Велико Търново е собственик и на недвижим имот – пасище, представляващо поземлен имот с идентификатор №48591.33.25 по КККР на землище с. Момин сбор, трета категория, с площ от 27 281 кв.м., местност „До гробищата“, актуван с АПОС №7277/14.09.2021 г., непосредствено граничещ от изток с гробищния парк на населеното място. Част от имота може да бъде използвана за разширение на гробищния парк, без да се налага принудително отчуждаване или изкупуване на частни имоти.

Със свое Решение №219 по протокол №16 от 29.07.2004 г., Великотърновски общински съвет дава съгласие и възлага на отдел „Общинска собственост“ да актува като общинска собственост земеделски земи и гори, възстановени на училища и училищни настоятелства по населени места. В т.2 от цитираното Решение се дава съгласие имотите да бъдат отдавани под наем или аренда за една или повече – до пет години, като се забраняват други разпоредителни сделки с тях. В списъка на имотите е включено и пасище трета категория, поземлен имот №033025, местност „До гробищата“, землище с. Момин сбор.

Във връзка с гореизложеното, считам за целесъобразно Великотърновски Общински съвет да измени свое Решение №219 по Протокол №16 от 29.07.2004 г., като извади от забранителния списък пасище трета категория, поземлен имот №033025, местност „До гробищата“, землище с. Момин сбор, с оглед неотложната необходимост от разширение на гробищния парк на населеното място.

Предвид изложеното, предлагам Великотърновски общински съвет да вземе следното:

## РЕШЕНИЕ:

1. На основание чл. 21, ал. 1, т. 23 от Закона за местното самоуправление и местната администрация, Великотърновски общински съвет изменя свое Решение №219 по Протокол №16 от 29.07.2004 г., като изважда от списъка по решението недвижим имот публична общинска собственост, представляващ пасище трета категория, поземлен имот №033025 /ПИ с идентификатор №48951.33.25 по КККР/, местност „До гробищата“, землище с. Момин сбор, актуван с АПОС №7277/14.09.2021 г.

2. Великотърновски общински съвет дава съгласие недвижим имот – пасище, представляващо поземлен имот с идентификатор №48951.33.25 по КККР на землище с. Момин сбор, местност „До гробищата“, трета категория, с площ 27 281 кв.м., да бъде използван частично или изцяло за разширение на гробищния парк на с. Момин сбор.

3. Възлага на Кмета на Община Велико Търново да извърши всички необходими административни действия за изпълнение на настоящото Решение.

  
Д-Р ИНЖ. ДАНИЕЛ ДАНОВ  
КМЕТ НА ОБЩИНА ВЕЛИКО ТЪРНОВО

Съгласували:

Десислава Йонкова  
Директор Дирекция ПОУС

Изготвил:

Маринела Джартова  
Началник отдел УС

Препис извлечение от Протокол № 16  
от заседание на Общински съвет,  
проведено на 29.07.2004 година.

ОТНОСНО: Актуване на земи и гори, възстановени по ЗСПЗЗ и ЗВСГЗГФ на училища и училищни настоятелства в населените места на Община Велико Търново, като общинска собственост

### РЕШЕНИЕ № 219

На основание чл. 8, ал. 2 от Закона за общинската собственост, чл. 3, ал. 3, т. 2 от Наредбата за реда на придобиване, управление и разпореждане с общинско имущество на Общински съвет В. Търново и §1, т. 4 от допълнителните разпоредби на НРПУРОИ, Общински съвет Велико Търново

Възлага на Отдел "Общинска собственост" при Община В. Търново да актува като общинска собственост, следните земи и гори възстановени на училища и училищни настоятелства по населени места, както следва:

№ по ред	Населено място	Училище училищно настоятелство	имот №	местност	начин на трайно ползване	Категория	Площ /дка/	Забележка
1	с. Арбанаси	Нар.п.училище	16006	Владик.чешма	Лозе	VI	9,166	
				Шотов	Овощна			
	с. Арбанаси	Нар.п.училище	19014	кладенец	градина	IV	8,507	
	с. Арбанаси	Нар.п.училище	55001	Караник	Храсти	X	2,061	
	<b>Всичко:</b>						<b>19,734</b>	
2	с. Беляковец	Училище	12075	Костадинка	Нива	V	3,067	
	с. Беляковец	Училище	12109	Дупчица	Изоставена нива	V	4,300	
	с. Беляковец	Училище	20424	Дупчишки дол	Нива	IX	0,921	
	с. Беляковец	Училище	26026	Раковец	Изоставена нива	IV	2,517	
	с. Беляковец	Училище	26055	Раковец	Изоставена нива	IV	1,625	
	с. Беляковец	Училище	26073	Раковец	Изоставена нива	IV	2,379	
	с. Беляковец	Училище	26109	Раковец	Изоставена нива	IV	6,627	
	с. Беляковец	Училище	26110	Раковец	Изоставена нива	IV	7,446	
	с. Беляковец	Училище	26113	Раковец	Изоставена нива	IX	5,050	
	с. Беляковец	Училище	29030	Дормушов мост	Ливада	III	2,884	
	с. Беляковец	Училище	60024	Гърдев дол	Нива	VII	18,799	
	<b>Всичко:</b>						<b>55,615</b>	
3	с. Буковец	Начално училище	3011	Драмоскул	Изоставена нива	IV	69,025	

	<b>Всичко:</b>					<b>69,025</b>
4	с. Габровци Училище	25014	Пърдалки	Нива	V	20,003
	<b>Всичко:</b>					<b>20,003</b>
5	с. Големаните Училище	27038	Под усойто	Изост.трайно нас.	IV	10,000
	<b>Всичко:</b>					<b>10,000</b>
6	Основно гр. Дебелец училище	120003	Кара чеир	Нива	III	3,920
	<b>Всичко:</b>					<b>3,920</b>
7	с. Дичин Училищни земи	18014	Голата страна	Лозе	V	5.998
	с. Дичин Училищни земи	26009	Кадена могила	Нива	V	23,949
	с. Дичин Училищни земи	55001	Бочов бряст	Нива	IV	43,908
	с. Дичин Училищни земи	62001	Долна лъка	Нива	III	27,899
	<b>Всичко:</b>					<b>101,754</b>
8	с. Емен Училищно настоят.	12001	Стената	Нива	III, IX	25,301
	с. Емен Училищно настоят.	13003	Стената	Изост.нива-малом.	III, IX	22,609
	с. Емен Училищно настоят.	45004	Голямата могила	Изоставена нива	III	2,468
	с. Емен Училищно настоят.	58016	Вехтите лозя	Изоставена нива	III	16,766
	с. Емен Училищно настоят.	70009	Люляката	Изоставена нива	IX	10,693
	с. Емен Училищно настоят.	72001	Боаза	Нива	IX, X	9,500
	с. Емен Училищно настоят.	76226	Юрта	Нива	III	6,437
						<b>93,774</b>
	с. Емен Училищно настоят.	207039	Боаза	Залес.горска терит.		89,001
	с. Емен Училищно настоят.	203001	Кеси кору	Залес.горска терит.		16,000
	с. Емен Училищно настоят.	200009	Стената	Залес.горска терит.		90,001
	<b>Всичко:</b>					<b>195,002</b>
						<b>288,776</b>
9	с. Капиново Училищно настоят.	74027	Мишелика	Нива	IV	15,000
	<b>Всичко:</b>					<b>15,000</b>
10	гр. Килифарево Основно училище	69012	Мочура	Нива	III	23,700

	гр. Килифарево	Основно училище	119006	Танкова воденица	Нива	III	2,400
	гр. Килифарево	Основно училище	182007	Алиманово	Нива	VI	3,901
	<b>Всичко:</b>						<b>30,001</b>
11	с. Миндя	Помощно училище	28020	Караорман	Пасище, мера	VII, IX	15,184
	с. Миндя	Помощно училище	64001	Мяна	Нива	III, VII	39,762
	с. Миндя	Помощно училище	84005	Дъбравата	Нива	VII	7,538
	с. Миндя	Помощно училище	86001	Дъбравата	Нива	IV	11,087
	с. Миндя	Помощно училище	114008	Сухия трап	Широколистна гора	VII	8,999
	<b>Всичко:</b>						<b>82,570</b>
12	с. Момин сбор	Училищно настоят.	26001	Кашлята	Изоставена нива	IX	15,023
	с. Момин сбор	Училищно настоят.	32048	Королийско	Изоставена ливада	II	66,037
	с. Момин сбор	Училищно настоят.	33025	До гробищата	Пасище, мера	III	27,285
	с. Момин сбор	Училищно настоят.	34001	Иклеш	Нива	V	19,093
	с. Момин сбор	Училищно настоят.	36002	Отлака	Изоставена ливада	V	91,099
	с. Момин сбор	Училищно настоят.	33034	До гробищата	Пасище, мера	V	36,950
	<b>Всичко:</b>						<b>255,483</b>
13	с. Никюп	Основно училище	35026	Куцински трап	Нива	IV	105,901
	с. Никюп	Основно училище	36001	Ташлъ борун	Нива	IV	125,701
	с. Никюп	Основно училище	47020	Борушки ниви	Нива	III	35,926
	с. Никюп	Основно училище	47023	Борушки ниви	Нива	III	18,786
	с. Никюп	Основно училище	92011	Бохода	Нива	III	17,140
	с. Никюп	Основно училище	96001	Горно ливади	Нива	III	186,206
	<b>Всичко:</b>						<b>489,660</b>
14	с. Ново село	Турско държ.у-ще	82008	Липата	Нива	III	7,426
	с. Ново село	Турско държ.у-ще	127011	Манастира	Нива	IV	7,050
	с. Ново село	Турско държ.у-ще	210017	Папаз кайрак	Изоставена нива	IX	5,100

	с. Ново село <b>Всичко:</b>	Турско държ.у-ще	213006 Манастира	Изоставена нива	IX	4,199 <b>23,775</b>
15	с. Плаково	Училище	21013 Хайдушка могила	Нива	V	3,001
	с. Плаково	Училище	22027 Канарата	Нива	IV	24,297
	с. Плаково	Училище	24003 Богданов път	Нива	IV	12,100
	с. Плаково	Училище	242001 Беглишки харман	Изоставена нива	III, VI	43,745
	с. Плаково	Училище	242002 Беглишки харман	Нива	III	32,083
	с. Плаково	Училище	242003 Беглишки харман	Нива	III	18,871
	<b>Всичко:</b>					<b>134,097</b>
16	с. Пушево	Начално училище	13006 Буловарци	Нива	III	47,132
	с. Пушево	Начално училище	65004 Леденишка ливада	Нива	III	39,997
	с. Пушево	Начално училище	129003 Ралев гюргенлик	Пасище, мера	IX	108,696
	с. Пушево	Начално училище	131001 Кадревото	Изоставени тр.нас.	IX	16,555
	<b>Всичко:</b>					<b>212,380</b>
17	с. Ресен	Комисия за нар.пр-та	50001 Никюпска мера	Овощна градина	III, IV	12,000
	с. Ресен	Комисия за нар.пр-та	51020 Градински дол	Нива	III	123,803
	с. Ресен	Комисия за нар.пр-та	56001 Никюпско шосе	Овощна градина	III	9,208
	с. Ресен	Комисия за нар.пр-та	119001 Орловеца	Овощна градина	III, VI	28,998
	с. Ресен	Комисия за нар.пр-та	166005 Черничката	Нива	III, X	66,898
	<b>Всичко:</b>					<b>240,907</b>
18	с. Хотница	Училищно настоятел.	11002 Аркараса	Наводнена нива	III	99,160
	с. Хотница	Училищно настоятел.	48014 Орловка	Нива	III	31,115
	с. Хотница	Училищно настоятел.	152003 Каябунарска поляна	Пасище, мера	IX	59,573
	с. Хотница	Училищно настоятел.	152004 Каябунарска поляна	Пасище, мера	IX	33,388
	с. Хотница	Училищно настоятел.	152005 Каябунарска поляна	Пасище, мера	IX	58,042
	с. Хотница	Училищно настоятел.	152006 Каябунарска поляна	Пасище, мера	IX	20,207
	<b>Всичко:</b>					<b>301,485</b>

Общо: земи и гори и училищни настоятелства 2 345,185 дка

2. Дава съгласие да се отдават под наем или аренда за една или повече – до 5 години като се забраняват други разпоредителни сделки с тях.

3. Средствата получавани от отдаване под наем или аренда да постъпват в общинския бюджет, функция "Образование".

4. Общинска администрация да уведоми кметовете и директорите на училищата, които притежават собственост – земи и гори, относно намеренията за разпореждане със собствеността – отдаване под наем или аренда, във връзка с взетото решение.

ВЯРНО:

/И. Иванова/

ПРЕДСЕДАТЕЛ

ОБЩНСКИ СЪВЕТ

/инж. Н. ТАЧЕВ/

ОБЩИНА ВЕЛИКО ТЪРНОВО

© пл. „Майка България“ №2, 5000 Велико Търново  
© 062/ 619 304, факс: 062/ 627 997  
© mayortv@vt.bia-bg.com



VELIKO TURNOVO MUNICIPALITY

© 2, Matka Bulgaria Sq., 5000 Veliko Turnovo, BULGARIA  
© +359 62 619 304, fax +359 62 627 997  
© mayortv@vt.bia-bg.com

КМЕТСТВО с. МОМИН СБОР

телефон за връзка 06125/ 22 11:GSM 0885623936

Кметски наместник Андрей Явашев

Изм. № 496

Дата: 25.05.2022 г.

ДО

КМЕТА НА ОБЩИНА В. ТЪРНОВО

Г-Н ИНЖ. ДАНИЕЛ ПАНОВ

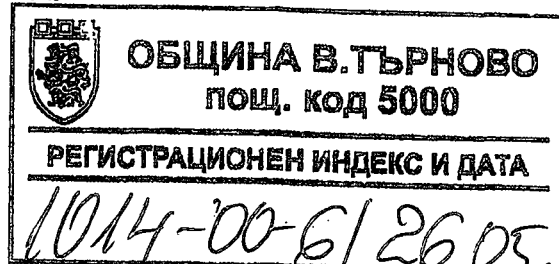

**ЗАЯВЛЕНИЕ**

**ОТНОСНО:** Във връзка гробищен парк с. Момин сбор

Уважаеми господин инж. Панов,

На територията на землището на с. Момин сбор сега съществуващият Гробищен парк представляващ: Поземлен имот с идентификатор № 48951.33.237 по кадастралната карта и кадастралните регистри на С. Момин сбор, с площ 3680 кв.м. Същия се използва повече от 70 години, като към настоящия момент е изчерпан по отношение на извършване на погребения. В тази връзка предлагам да се разшири територията му, като за целта предлагам да се извърши процедура по отреждане на част или целия поземлен имот с идентификатор № 48951.33.335. За съществуващият парк е съставен акт за публична общинска собственост № 7276, а за имот който предлагам № 7278.

Прилагам следните документи:

1. Акт за публична общинска собственост – 3 бр.
2. Скица за поземлен имот – 3 бр.

Надявам се, че предложението ми ще бъде одобрено, за което, предварително Ви благодаря!

С уважение:

Км. н. с. Момин сбор **АНДРЕЙ ЯВАШЕВ**



ISO 9001:2015  
ISO 14001:2015







РЕПУБЛИКА БЪЛГАРИЯ  
 МИНИСТЕРСТВО НА РЕГИОНАЛНОТО РАЗВИТИЕ И БЛАГОУСТРОЙСТВОТО И  
 МИНИСТЕРСТВОТО НА ПРАВОСЪДИЕТО  
 ОБЩИНА ВЕЛИКО ТЪРНОВО ОБЛАСТ ВЕЛИКО ТЪРНОВО

№ п. 7307

Учредителна карта  
 № 17 от 2017 г.  
 Том 189, дело № 3725 от 21 г.  
 Имотна карта  
 № 17 от 2017 г.  
 Вписване по ЗС/ПВ  
 Служба по вписванията

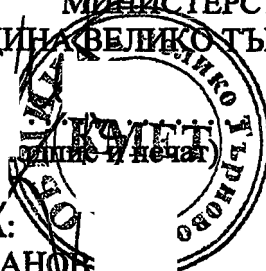

УТВЪРЖДАВАМ:

КМЕТ НА ОБЩИНА:  
 д-р инж. ДАНИЕЛ ПАНОВ  
 (име, фамилия)

Вписване по ЗС/ПВ  
 Служба по вписванията

СЪДИЯ ПО ВПИСВАНИЯТА:

.....  
 (име, фамилия)

**АКТ № 7276**  
**ЗА ПУБЛИЧНА ОБЩИНСКА СОБСТВЕНОСТ**

Регистър 37  
 Досие 7276

1. ДАТА НА СЪСТАВЯНЕ	13.09.2021 г.
2. ПРАВНО ОСНОВАНИЕ	НА ОСНОВАНИЕ чл.56, ал.1; чл.59, ал.1; чл.2, ал.1, т.1 и чл.3, ал.2, т.1 от ЗОС във връзка с чл. 61, ал.3 и ал.4 от ЗУТ Продължава в графа Забележки
3. ВИД И ОПИСАНИЕ НА ИМОТА	Гробищен парк, находящ се в урбанизираната територия на с. Момин сбор, представляващ: Поземлен имот с идентификатор №48951.33.237 /четири осем девет пет едно точка три три точка две три седем/ по кадастрална карта и кадастралните регистри на с. Момин сбор, с площ 3680 кв.м. /три хиляди шестстотин и осемдесет квадратни метра/.
4. МЕСТОНАХОЖДЕНИЕ НА ИМОТА	с. Момин сбор, ПИ с идентификатор 48951.33.237 по кадастрална карта и кадастралните регистри на с. Момин сбор Продължава в графа Забележки
5. ГРАНИЦИ НА ИМОТА	ПИ с идентификатори №№ 48951.33.19, 48951.33.47, 48951.33.25, 48951.33.332, 48951.33.335, 48951.32.92
6. ДАНЪЧНА ОЦЕНКА НА ИМОТА КЪМ МОМЕНТА НА УТВЪРЖДАВАНЕ НА АКТА:	5375,70 лв. /пет хиляди триста седемдесет и пет лева и седемдесет стотинки/

7. СЪСОБСТВЕНИЦИ	
8. НОМЕР И ДАТА НА СЪСТАВЕНИ ПО-РАНО АКТОВЕ	Акт за общинска собственост № 2341/04.10.2004 г.
9. ПРЕДОСТАВЕНИ ПРАВА ЗА УПРАВЛЕНИЕ: Кмет на Община Велико Търново - чл.12, ал.5 от ЗОС.	
10. АКТОСЪСТАВИТЕЛ: Павлина Желязкова - главен експерт в Отдел "УС"	
11. ЗАБЕЛЕЖКИ: Към графа 2. Правно основание Скица №15-967323-02.09.2021 г. на СГКК- Велико Търново; Удостоверение №25-257566-02.09.2021г.; Удостоверение №5401005072/09.09.2018г. за данъчна оценка на имота.  Към графа 4. Местонахождение на имота със Заповед РД-18-557/24.10.2017 г. на ИЗПЪЛНИТЕЛЕН ДИРЕКТОР НА АГКК са одобрени кадастрална карта и кадастралните регистри на с. Момин сбор	



98.65 7282  
185 7298 17-09-2021  
XIX 83419 802

РЕПУБЛИКА БЪЛГАРИЯ  
МИНИСТЕРСТВО НА РЕГИОНАЛНОТО РАЗВИТИЕ И БЛАГОУСТРОЙСТВОТО И  
МИНИСТЕРСТВОТО НА ПРАВОСЪДИЕТО  
ОБЩИНА ВЕЛИКО ТЪРНОВО ОБЛАСТ ВЕЛИКО ТЪРНОВО

17-09-2021

УТВЪРЖДАВАМ: ...

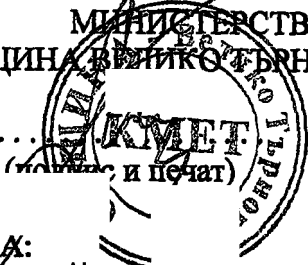

КМЕТ НА ОБЩИНА:  
д-р инж. ДАНИЕЛ ПАНОВ  
(име, фамилия)

Вписване по ЗС/ПВ  
Служба по вписванията:

СЪДИЯ ПО ВПИСВАНИЯТА:  
.....  
(име, фамилия)

АКТ № 7278  
ЗА ПУБЛИЧНА ОБЩИНСКА СОБСТВЕНОСТ

Регистър 37  
Досие 7278

1. ДАТА НА СЪСТАВЯНЕ	14.09.2021 г.
2. ПРАВНО ОСНОВАНИЕ	НА ОСНОВАНИЕ - чл.56, ал.1 от ЗОС; чл.19, ал.1 и чл.25, ал.1 от ЗСПЗЗ, във връзка с чл.45в, ал.7 от ПЗСПЗЗ, Продължава в графа Забележки
3. ВИД И ОПИСАНИЕ НА ИМОТА	Пасище /Земи по чл.19 от ЗСПЗЗ/, представляващо поземлен имот с идентификатор 48951.33.335 /четири осем девет пет едно точка три три точка три три пет/ по кадастрална карта на с. Момин сбор, Четвърта категория, с площ 2298 кв.м. /две хиляди двеста деветдесет и осем квадратни метра/ в землището на с. Момин сбор
4. МЕСТОНАХОЖДЕНИЕ НА ИМОТА	с. Момин сбор, ПИ с идентификатор 48951.33.335 по кадастрална карта на с. Момин сбор Номер по предходен план 000335 Продължава в графа Забележки
5. ГРАНИЦИ НА ИМОТА	ПИ с идентификатори №№ 48951.32.92, 48951.33.237, 48951.33.332, 48951.32.239
6. ДАНЪЧНА ОЦЕНКА НА ИМОТА КЪМ МОМЕНТА НА УТВЪРЖДАВАНЕ НА АКТА:	132,10 лв. /сто тридесет и два лева и десет стотинки/

7. СЪСОБСТВЕНИЦИ	
8. НОМЕР И ДАТА НА СЪСТАВЕНИ ПО-РАНО АКТОВЕ	
<b>9. ПРЕДОСТАВЕНИ ПРАВА ЗА УПРАВЛЕНИЕ:</b> Кмет на Община Велико Търново - чл.12, ал.5 от ЗОС.	
<b>10. АКТОСЪСТАВИТЕЛ:</b> Павлина Желязкова - старши експерт в отдел "УС"	
<b>11. ЗАБЕЛЕЖКИ:</b> Към графа 2. Правно основание Протоколно Решение № 10/19.12.2008 г. с Приложение № 1, към раздел I, т.1 към него, Заповед № РД-14-152/23.12.2008 г. на Директора на Областна Дирекция "Земеделие" гр. Велико Търново, Приемо-предавателен протокол от 07.04.2009 г., Скица №15-967309-02.09.2021 г. и Удостоверение № 25-257569-02.09.2021г. за характеристика на поземления имот на СГКК - гр. Велико Търново и Удостоверение № 5401005042/07.09.2021г. на Община В. Търново за данъчна оценка на имота.  Към графа 4. Местонахождение на имота Със Заповед РД-18-557/24.10.2017 г. на ИЗПЪЛНИТЕЛЕН ДИРЕКТОР НА АГКК са одобрени кадастралната карта и кадастралните регистри на с. Момин сбор.	

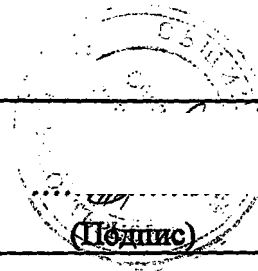



РЕПУБЛИКА БЪЛГАРИЯ  
МИНИСТЕРСТВО НА РЕГИОНАЛНОТО РАЗВИТИЕ И БЛАГОУСТРОЙСТВОТО И  
МИНИСТЕРСТВОТО НА ПРАВОСЪДИЕТО  
ОБЩИНА ВЕЛИКО ТЪРНОВО ОБЛАСТ ВЕЛИКО ТЪРНОВО

УТВЪРЖДАВАМ:

(подпис и печат)

КМЕТ НА ОБЩИНА  
д-р инж. ДАНИЕЛ ЦАНОВ  
(име, фамилия)

Вписване по ЗС/ПВ 120 ххх 3496  
Служба по вписванията:

СЪДИЯ ПО ВПИСВАНИЯТА:

(име, фамилия)

09-2021

АКТ № 7277  
ЗА ПУБЛИЧНА ОБЩИНСКА СОБСТВЕНОСТ

Регистър 37

Досие 7277

1. ДАТА НА СЪСТАВЯНЕ	14.09.2021 г.
2. ПРАВНО ОСНОВАНИЕ	чл.56, ал.1; чл. 59, ал.1; чл.2, ал.1, т.7 от ЗОС във връзка с чл.14 ал.1, т.1 от ЗСПЗЗ; чл.27 от ППЗСПЗЗ; чл.25, ал.1 от ЗСПЗЗ, Продължава в графа Забележки
3. ВИД И ОПИСАНИЕ НА ИМОТА	Пасище, представляващо поземлен имот с идентификатор 48951.33.25 /четири осем девет пет едно точка три три точка две пет/ по кадастрална карта на с. Момин сбор, трета категория, с площ 27281 кв.м. /двадесет и седем хиляди двеста осемдесет и един квадратни метра/, местност "До гробищата" в землището на с. Момин сбор.
4. МЕСТОНАХОЖДЕНИЕ НА ИМОТА	с. Момин сбор, местност "До гробищата" ПИ с идентификатор 48951.33.25 по кадастрална карта на с. Момин сбор Номер по предходен план: 033025 Продължава в графа Забележки
5. ГРАНИЦИ НА ИМОТА	ПИ с идентификатори №№ 161861.168.1, 61861.26.1, 61861.26.223, 61861.307.1, 61861.408.3
6. ДАНЪЧНА ОЦЕНКА НА ИМОТА КЪМ МОМЕНТА НА УТВЪРЖДАВАНЕ НА АКТА:	1851 лв. /хиляда осемстотин петдесет и един лева/



## СЛУЖБА ПО ГЕОДЕЗИЯ, КАРТОГРАФИЯ И КАДАСТЪР - ГР. ВЕЛИКО ТЪРНОВО

5000, ПОЩЕНСКА КУТИЯ – 331, Бул. "Цар Т.СВЕТОСЛАВ" №59, 062/622536; 623889,  
veliko.tarnovo@cadastre.bg, БУЛСТАТ:130362903

### СКИЦА НА ПОЗЕМЛЕН ИМОТ № 15-967323-02.09.2021 г.

Поземлен имот с идентификатор 48951.33.237

С. Момин сбор, общ. Велико Търново, обл. Велико Търново

По кадастралната карта и кадастралните регистри, одобрени със Заповед РД-18-557/24.10.2017 г.  
на ИЗПЪЛНИТЕЛЕН ДИРЕКТОР НА АГКК

Последно изменение на кадастралната карта и кадастралните регистри, засягащо поземления имот:  
няма данни за изменение

Адрес на поземления имот: с. Момин сбор, п.к. 5067, ул. ...//Неизвестна, местност \_\_\_\_\_

Площ: 3680 кв. м

Трайно предназначение на територията: Урбанизирана

Начин на трайно ползване: Гробищен парк

Координатна система KKC2005

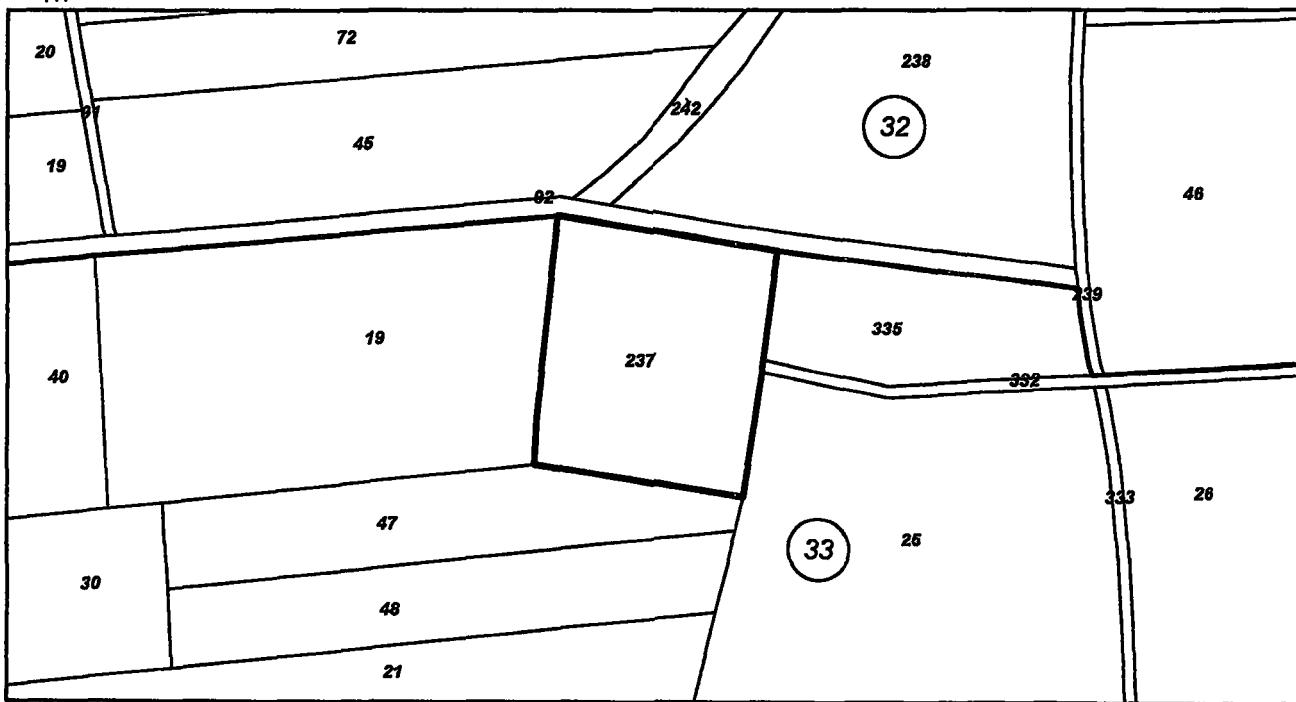

М 1:2000

Прецишен идентификатор: няма  
Номер по предходен план: 000237  
Съседни: 48951.33.19, 48951.33.47, 48951.33.25, 48951.33.332, 48951.33.335, 48951.33.92

Собственици по данни от КРНИ:  
1. ОБЩИНА ВЕЛИКО ТЪРНОВО

площ 3680 кв. м от правото на собственост

Акт за публична общинска собственост № 2341 от 04.10.2004г., издаден от ОБЩИНА ВЕЛИКО ТЪРНОВО

Носители на други вещни права по данни от КРНИ:  
няма данни

Скица № 15-967323-02.09.2021 г. издадена въз основа на  
заявление с входящ № 01-489521-01.09.2021 г.

/инж.Нели Станева Заповед №18-13077/12.12.2019 г./



АГЕНЦИЯ ПО ГЕОДЕЗИЯ, КАРТОГРАФИЯ И КАДАСТЪР  
СГКК ВЕЛИКО ТЪРНОВО  
ВЕЛИКО ТЪРНОВО С ОРИГИНАЛА

Нели Станева

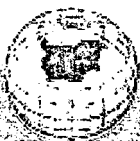

## СЛУЖБА ПО ГЕОДЕЗИЯ, КАРТОГРАФИЯ И КАДАСТЪР - ГР. ВЕЛИКО ТЪРНОВО

5000, ПОЩЕНСКА КУТИЯ – 331, Бул. "Цар Т.СВЕТОСЛАВ" №59, 062/622536; 623889,  
veliko.tarnovo@cadastre.bg, БУЛСТАТ:130362903

### СКИЦА НА ПОЗЕМЛЕН ИМОТ № 15-967309-02.09.2021 г.

Поземлен имот с идентификатор **48951.33.335**

С. Момин сбор, общ. Велико Търново, обл. Велико Търново

По кадастралната карта и кадастралните регистри, одобрени със Заповед РД-18-557/24.10.2017 г.  
на ИЗПЪЛНИТЕЛЕН ДИРЕКТОР НА АГКК

Последно изменение на кадастралната карта и кадастралните регистри, засягащо поземления имот:  
няма данни за изменение

Адрес на поземления имот: местност \_\_\_\_\_

Площ: **2298 кв. м**

Трайно предназначение на територията: **Земеделска**

Начин на трайно ползване: **Пасище**

Категория на земята: **4**

Координатна система ККС2005

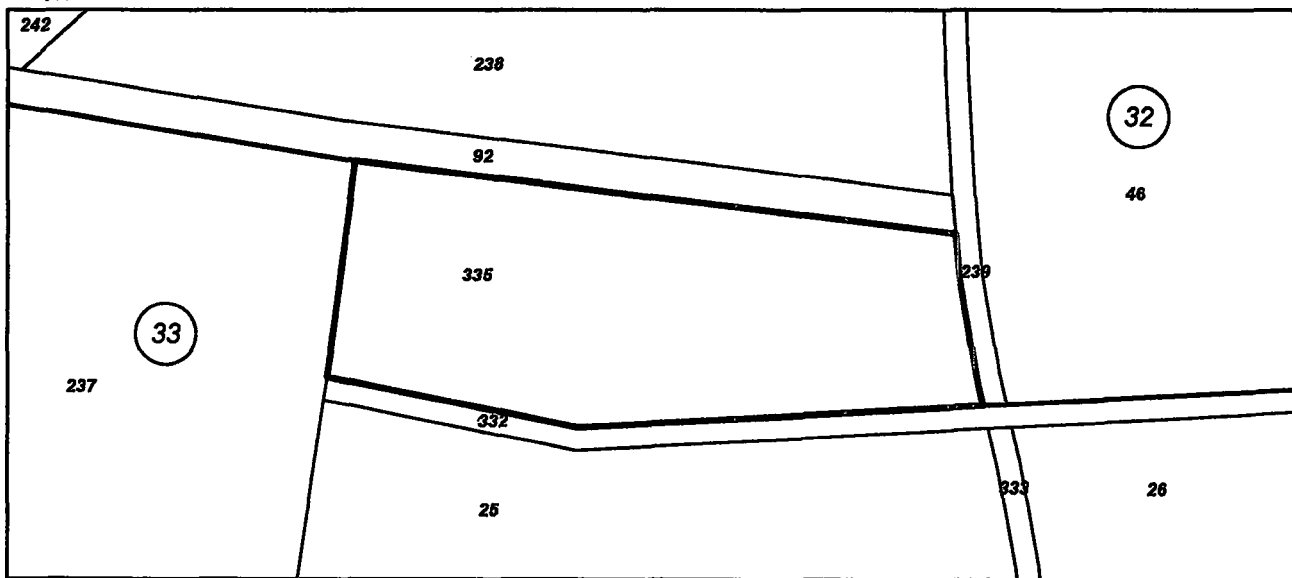

Предишен идентификатор: няма

Номер по предходен план: **000335**

Съседни: **48951.32.92, 48951.33.237, 48951.33.332, 48951.32.239**

Собственици по данни от КРНИ:

**1. ОБЩИНА ВЕЛИКО ТЪРНОВО**

площ 2299 кв. м от правото на собственост

Заповед на директора на ОД "Земеделие" по чл.45в, ал.7 от ППЗСГЗЗ от 23.12.2008г. одобряваща протоколно решение на комисията по чл.19, ал.2 от ЗСПЗЗ № РД-14-152 от 23.12.2008г., издаден от ОД "ЗЕМЕДЕЛИЕ" ВЕЛИКО ТЪРНОВО

Носители на други вещни права по данни от КРНИ:

няма данни

Скица № 15-967309-02.09.2021 г. издадена въз основа на  
заявление с входящ № 01-489521-01.09.2021 г.

/инж.Нели Ортева Заповед №18-13077/12.12.2019 г./



АГЕНЦИЯ ПО ГЕОДЕЗИЯ, КАРТОГРАФИЯ И КАДАСТЪР  
СГКК ВЕЛИКО ТЪРНОВО

ВЯРНО С ОРИГИНАЛА

Нели Ортева





## СЛУЖБА ПО ГЕОДЕЗИЯ, КАРТОГРАФИЯ И КАДАСТЪР - ГР. ВЕЛИКО ТЪРНОВО

5000, ПОЩЕНСКА КУТИЯ – 331, Бул. "Цар Т.СВЕТОСЛАВ" №59, 062/622536; 623889,  
veliko.tarnovo@cadastre.bg, БУЛСТАТ:130362903

### СКИЦА НА ПОЗЕМЛЕН ИМОТ № 15-967293-02.09.2021 г.

Поземлен имот с идентификатор **48951.33.25**

С. Момин сбор, общ. Велико Търново, обл. Велико Търново

По кадастралната карта и кадастралните регистри, одобрени със Заповед РД-18-557/24.10.2017 г.  
на **ИЗПЪЛНИТЕЛЕН ДИРЕКТОР НА АГКК**

Последно изменение на кадастралната карта и кадастралните регистри, засягащо поземления имот:  
**няма данни за изменение**

Адрес на поземления имот: **местност ДО ГРОБИЩАТА**

Площ: **27281 кв. м**

Трайно предназначение на територията: **Земеделска**

Начин на трайно ползване: **Пасище**

Категория на земята: **3**

Координатна система ККС2005

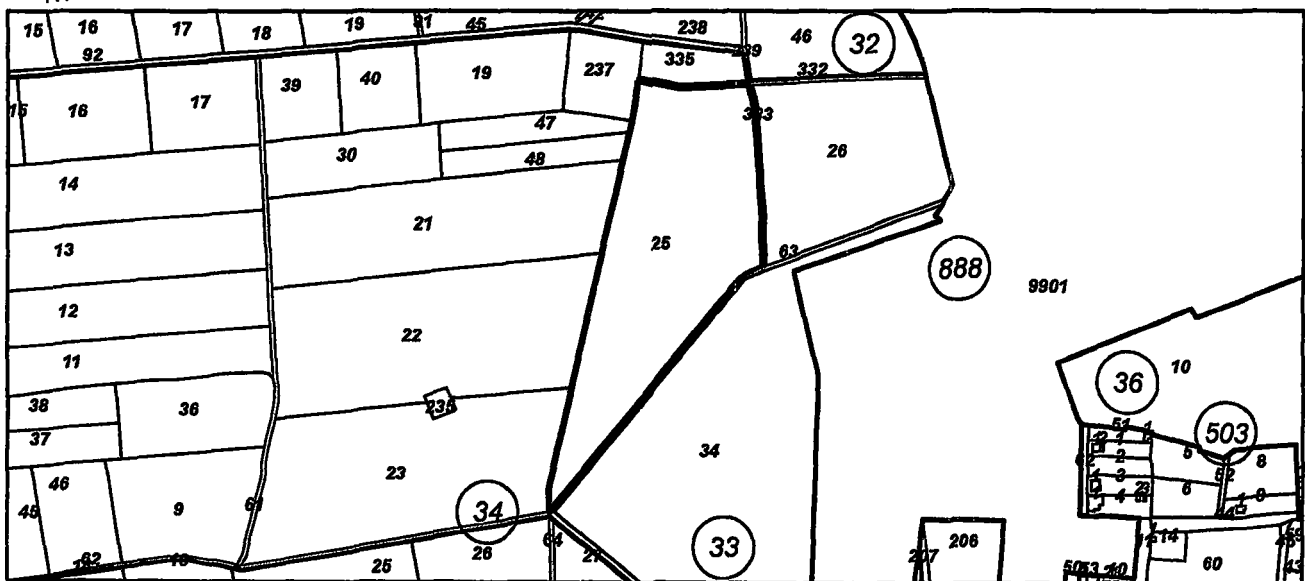

М 1:6000

Прецизишен идентификатор: **няма**

Номер по предходен план: **033025**

Съседни: **48951.33.22, 48951.33.23, 48951.33.62, 48951.33.63, 48951.33.64, 48951.33.65, 48951.33.66, 48951.33.67, 48951.33.68, 48951.33.69, 48951.33.70, 48951.33.71, 48951.33.72, 48951.33.73, 48951.33.74, 48951.33.75, 48951.33.76, 48951.33.77, 48951.33.78, 48951.33.79, 48951.33.80, 48951.33.81, 48951.33.82, 48951.33.83, 48951.33.84, 48951.33.85, 48951.33.86, 48951.33.87, 48951.33.88, 48951.33.89, 48951.33.90, 48951.33.91, 48951.33.92, 48951.33.93, 48951.33.94, 48951.33.95, 48951.33.96, 48951.33.97, 48951.33.98, 48951.33.99, 48951.33.100, 48951.33.101, 48951.33.102, 48951.33.103, 48951.33.104, 48951.33.105, 48951.33.106, 48951.33.107, 48951.33.108, 48951.33.109, 48951.33.110, 48951.33.111, 48951.33.112, 48951.33.113, 48951.33.114, 48951.33.115, 48951.33.116, 48951.33.117, 48951.33.118, 48951.33.119, 48951.33.120, 48951.33.121, 48951.33.122, 48951.33.123, 48951.33.124, 48951.33.125, 48951.33.126, 48951.33.127, 48951.33.128, 48951.33.129, 48951.33.130, 48951.33.131, 48951.33.132, 48951.33.133, 48951.33.134, 48951.33.135, 48951.33.136, 48951.33.137, 48951.33.138, 48951.33.139, 48951.33.140, 48951.33.141, 48951.33.142, 48951.33.143, 48951.33.144, 48951.33.145, 48951.33.146, 48951.33.147, 48951.33.148, 48951.33.149, 48951.33.150, 48951.33.151, 48951.33.152, 48951.33.153, 48951.33.154, 48951.33.155, 48951.33.156, 48951.33.157, 48951.33.158, 48951.33.159, 48951.33.160, 48951.33.161, 48951.33.162, 48951.33.163, 48951.33.164, 48951.33.165, 48951.33.166, 48951.33.167, 48951.33.168, 48951.33.169, 48951.33.170, 48951.33.171, 48951.33.172, 48951.33.173, 48951.33.174, 48951.33.175, 48951.33.176, 48951.33.177, 48951.33.178, 48951.33.179, 48951.33.180, 48951.33.181, 48951.33.182, 48951.33.183, 48951.33.184, 48951.33.185, 48951.33.186, 48951.33.187, 48951.33.188, 48951.33.189, 48951.33.190, 48951.33.191, 48951.33.192, 48951.33.193, 48951.33.194, 48951.33.195, 48951.33.196, 48951.33.197, 48951.33.198, 48951.33.199, 48951.33.200, 48951.33.201, 48951.33.202, 48951.33.203, 48951.33.204, 48951.33.205, 48951.33.206, 48951.33.207, 48951.33.208, 48951.33.209, 48951.33.210, 48951.33.211, 48951.33.212, 48951.33.213, 48951.33.214, 48951.33.215, 48951.33.216, 48951.33.217, 48951.33.218, 48951.33.219, 48951.33.220, 48951.33.221, 48951.33.222, 48951.33.223, 48951.33.224, 48951.33.225, 48951.33.226, 48951.33.227, 48951.33.228, 48951.33.229, 48951.33.230, 48951.33.231, 48951.33.232, 48951.33.233, 48951.33.234, 48951.33.235, 48951.33.236, 48951.33.237, 48951.33.238, 48951.33.239, 48951.33.240, 48951.33.241, 48951.33.242, 48951.33.243, 48951.33.244, 48951.33.245, 48951.33.246, 48951.33.247, 48951.33.248, 48951.33.249, 48951.33.250, 48951.33.251, 48951.33.252, 48951.33.253, 48951.33.254, 48951.33.255, 48951.33.256, 48951.33.257, 48951.33.258, 48951.33.259, 48951.33.260, 48951.33.261, 48951.33.262, 48951.33.263, 48951.33.264, 48951.33.265, 48951.33.266, 48951.33.267, 48951.33.268, 48951.33.269, 48951.33.270, 48951.33.271, 48951.33.272, 48951.33.273, 48951.33.274, 48951.33.275, 48951.33.276, 48951.33.277, 48951.33.278, 48951.33.279, 48951.33.280, 48951.33.281, 48951.33.282, 48951.33.283, 48951.33.284, 48951.33.285, 48951.33.286, 48951.33.287, 48951.33.288, 48951.33.289, 48951.33.290, 48951.33.291, 48951.33.292, 48951.33.293, 48951.33.294, 48951.33.295, 48951.33.296, 48951.33.297, 48951.33.298, 48951.33.299, 48951.33.300, 48951.33.301, 48951.33.302, 48951.33.303, 48951.33.304, 48951.33.305, 48951.33.306, 48951.33.307, 48951.33.308, 48951.33.309, 48951.33.310, 48951.33.311, 48951.33.312, 48951.33.313, 48951.33.314, 48951.33.315, 48951.33.316, 48951.33.317, 48951.33.318, 48951.33.319, 48951.33.320, 48951.33.321, 48951.33.322, 48951.33.323, 48951.33.324, 48951.33.325, 48951.33.326, 48951.33.327, 48951.33.328, 48951.33.329, 48951.33.330, 48951.33.331, 48951.33.332, 48951.33.333, 48951.33.334, 48951.33.335, 48951.33.336, 48951.33.337, 48951.33.338, 48951.33.339, 48951.33.340, 48951.33.341, 48951.33.342, 48951.33.343, 48951.33.344, 48951.33.345, 48951.33.346, 48951.33.347, 48951.33.348, 48951.33.349, 48951.33.350, 48951.33.351, 48951.33.352, 48951.33.353, 48951.33.354, 48951.33.355, 48951.33.356, 48951.33.357, 48951.33.358, 48951.33.359, 48951.33.360, 48951.33.361, 48951.33.362, 48951.33.363, 48951.33.364, 48951.33.365, 48951.33.366, 48951.33.367, 48951.33.368, 48951.33.369, 48951.33.370, 48951.33.371, 48951.33.372, 48951.33.373, 48951.33.374, 48951.33.375, 48951.33.376, 48951.33.377, 48951.33.378, 48951.33.379, 48951.33.380, 48951.33.381, 48951.33.382, 48951.33.383, 48951.33.384, 48951.33.385, 48951.33.386, 48951.33.387, 48951.33.388, 48951.33.389, 48951.33.390, 48951.33.391, 48951.33.392, 48951.33.393, 48951.33.394, 48951.33.395, 48951.33.396, 48951.33.397, 48951.33.398, 48951.33.399, 48951.33.400, 48951.33.401, 48951.33.402, 48951.33.403, 48951.33.404, 48951.33.405, 48951.33.406, 48951.33.407, 48951.33.408, 48951.33.409, 48951.33.410, 48951.33.411, 48951.33.412, 48951.33.413, 48951.33.414, 48951.33.415, 48951.33.416, 48951.33.417, 48951.33.418, 48951.33.419, 48951.33.420, 48951.33.421, 48951.33.422, 48951.33.423, 48951.33.424, 48951.33.425, 48951.33.426, 48951.33.427, 48951.33.428, 48951.33.429, 48951.33.430, 48951.33.431, 48951.33.432, 48951.33.433, 48951.33.434, 48951.33.435, 48951.33.436, 48951.33.437, 48951.33.438, 48951.33.439, 48951.33.440, 48951.33.441, 48951.33.442, 48951.33.443, 48951.33.444, 48951.33.445, 48951.33.446, 48951.33.447, 48951.33.448, 48951.33.449, 48951.33.450, 48951.33.451, 48951.33.452, 48951.33.453, 48951.33.454, 48951.33.455, 48951.33.456, 48951.33.457, 48951.33.458, 48951.33.459, 48951.33.460, 48951.33.461, 48951.33.462, 48951.33.463, 48951.33.464, 48951.33.465, 48951.33.466, 48951.33.467, 48951.33.468, 48951.33.469, 48951.33.470, 48951.33.471, 48951.33.472, 48951.33.473, 48951.33.474, 48951.33.475, 48951.33.476, 48951.33.477, 48951.33.478, 48951.33.479, 48951.33.480, 48951.33.481, 48951.33.482, 48951.33.483, 48951.33.484, 48951.33.485, 48951.33.486, 48951.33.487, 48951.33.488, 48951.33.489, 48951.33.490, 48951.33.491, 48951.33.492, 48951.33.493, 48951.33.494, 48951.33.495, 48951.33.496, 48951.33.497, 48951.33.498, 48951.33.499, 48951.33.500, 48951.33.501, 48951.33.502, 48951.33.503, 48951.33.504, 48951.33.505, 48951.33.506, 48951.33.507, 48951.33.508, 48951.33.509, 48951.33.510, 48951.33.511, 48951.33.512, 48951.33.513, 48951.33.514, 48951.33.515, 48951.33.516, 48951.33.517, 48951.33.518, 48951.33.519, 48951.33.520, 48951.33.521, 48951.33.522, 48951.33.523, 48951.33.524, 48951.33.525, 48951.33.526, 48951.33.527, 48951.33.528, 48951.33.529, 48951.33.530, 48951.33.531, 48951.33.532, 48951.33.533, 48951.33.534, 48951.33.535, 48951.33.536, 48951.33.537, 48951.33.538, 48951.33.539, 48951.33.540, 48951.33.541, 48951.33.542, 48951.33.543, 48951.33.544, 48951.33.545, 48951.33.546, 48951.33.547, 48951.33.548, 48951.33.549, 48951.33.550, 48951.33.551, 48951.33.552, 48951.33.553, 48951.33.554, 48951.33.555, 48951.33.556, 48951.33.557, 48951.33.558, 48951.33.559, 48951.33.560, 48951.33.561, 48951.33.562, 48951.33.563, 48951.33.564, 48951.33.565, 48951.33.566, 48951.33.567, 48951.33.568, 48951.33.569, 48951.33.570, 48951.33.571, 48951.33.572, 48951.33.573, 48951.33.574, 48951.33.575, 48951.33.576, 48951.33.577, 48951.33.578, 48951.33.579, 48951.33.580, 48951.33.581, 48951.33.582, 48951.33.583, 48951.33.584, 48951.33.585, 48951.33.586, 48951.33.587, 48951.33.588, 48951.33.589, 48951.33.590, 48951.33.591, 48951.33.592, 48951.33.593, 48951.33.594, 48951.33.595, 48951.33.596, 48951.33.597, 48951.33.598, 48951.33.599, 48951.33.600, 48951.33.601, 48951.33.602, 48951.33.603, 48951.33.604, 48951.33.605, 48951.33.606, 48951.33.607, 48951.33.608, 48951.33.609, 48951.33.610, 48951.33.611, 48951.33.612, 48951.33.613, 48951.33.614, 48951.33.615, 48951.33.616, 48951.33.617, 48951.33.618, 48951.33.619, 48951.33.620, 48951.33.621, 48951.33.622, 48951.33.623, 48951.33.624, 48951.33.625, 48951.33.626, 48951.33.627, 48951.33.628, 48951.33.629, 48951.33.630, 48951.33.631, 48951.33.632, 48951.33.633, 48951.33.634, 48951.33.635, 48951.33.636, 48951.33.637, 48951.33.638, 48951.33.639, 48951.33.640, 48951.33.641, 48951.33.642, 48951.33.643, 48951.33.644, 48951.33.645, 48951.33.646, 48951.33.647, 48951.33.648, 48951.33.649, 48951.33.650, 48951.33.651, 48951.33.652, 48951.33.653, 48951.33.654, 48951.33.655, 48951.33.656, 48951.33.657, 48951.33.658, 48951.33.659, 48951.33.660, 48951.33.661, 48951.33.662, 48951.33.663, 48951.33.664, 48951.33.665, 48951.33.666, 48951.33.667, 48951.33.668, 48951.33.669, 48951.33.670, 48951.33.671, 48951.33.672, 48951.33.673, 48951.33.674, 48951.33.675, 48951.33.676, 48951.33.677, 48951.33.678, 48951.33.679, 48951.33.680, 48951.33.681, 48951.33.682, 48951.33.683, 48951.33.684, 48951.33.685, 48951.33.686, 48951.33.687, 48951.33.688, 48951.33.689, 48951.33.690, 48951.33.691, 48951.33.692, 48951.33.693, 48951.33.694, 48951.33.695, 48951.33.696, 48951.33.697, 48951.33.698, 48951.33.699, 48951.33.700, 48951.33.701, 48951.33.702, 48951.33.703, 48951.33.704, 48951.33.705, 48951.33.706, 48951.33.707, 48951.33.708, 48951.33.709, 48951.33.710, 48951.33.711, 48951.33.712, 48951.33.713, 48951.33.714, 48951.33.715, 48951.33.716, 48951.33.717, 48951.33.718, 48951.33.719, 48951.33.720, 48951.33.721, 48951.33.722, 48951.33.723, 48951.33.724, 48951.33.725, 48951.33.726, 48951.33.727, 48951.33.728, 48951.33.729, 48951.33.730, 48951.33.731, 48951.33.732, 48951.33.733, 48951.33.734, 48951.33.735, 48951.33.736, 48951.33.737, 48951.33.738, 48951.33.739, 48951.33.740, 48951.33.741, 48951.33.742, 48951.33.743, 48951.33.744, 48951.33.745, 48951.33.746, 48951.33.747, 48951.33.748, 48951.33.749, 48951.33.750, 48951.33.751, 48951.33.752, 48951.33.753, 48951.33.754, 48951.33.755, 48951.33.756, 48951.33.757, 48951.33.758, 48951.33.759, 48951.33.760, 48951.33.761, 48951.33.762, 48951.33.763, 48951.33.764, 48951.33.765, 48951.33.766, 48951.33.767, 48951.33.768, 48951.33.769, 48951.33.770, 48951.33.771, 48951.33.772, 48951.33.773, 48951.33.774, 48951.33.775, 48951.33.776, 48951.33.777, 48951.33.778, 48951.33.779, 48951.33.780, 48951.33.781, 48951.33.782, 48951.33.783, 48951.33.784, 48951.33.785, 48951.33.786, 48951.33.787, 48951.33.788, 48951.33.789, 48951.33.790, 48951.33.791, 48951.33.792, 48951.33.793, 48951.33.794, 48951.33.795, 48951.33.796, 48951.33.797, 48951.33.798, 48951.33.799, 48951.33.800, 48951.33.801, 48951.33.802, 48951.33.803, 48951.33.804, 48951.33.805, 48951.33.806, 48951.33.807, 48951.33.808, 48951.33.809, 48951.33.810, 48951.33.811, 48951.33.81**