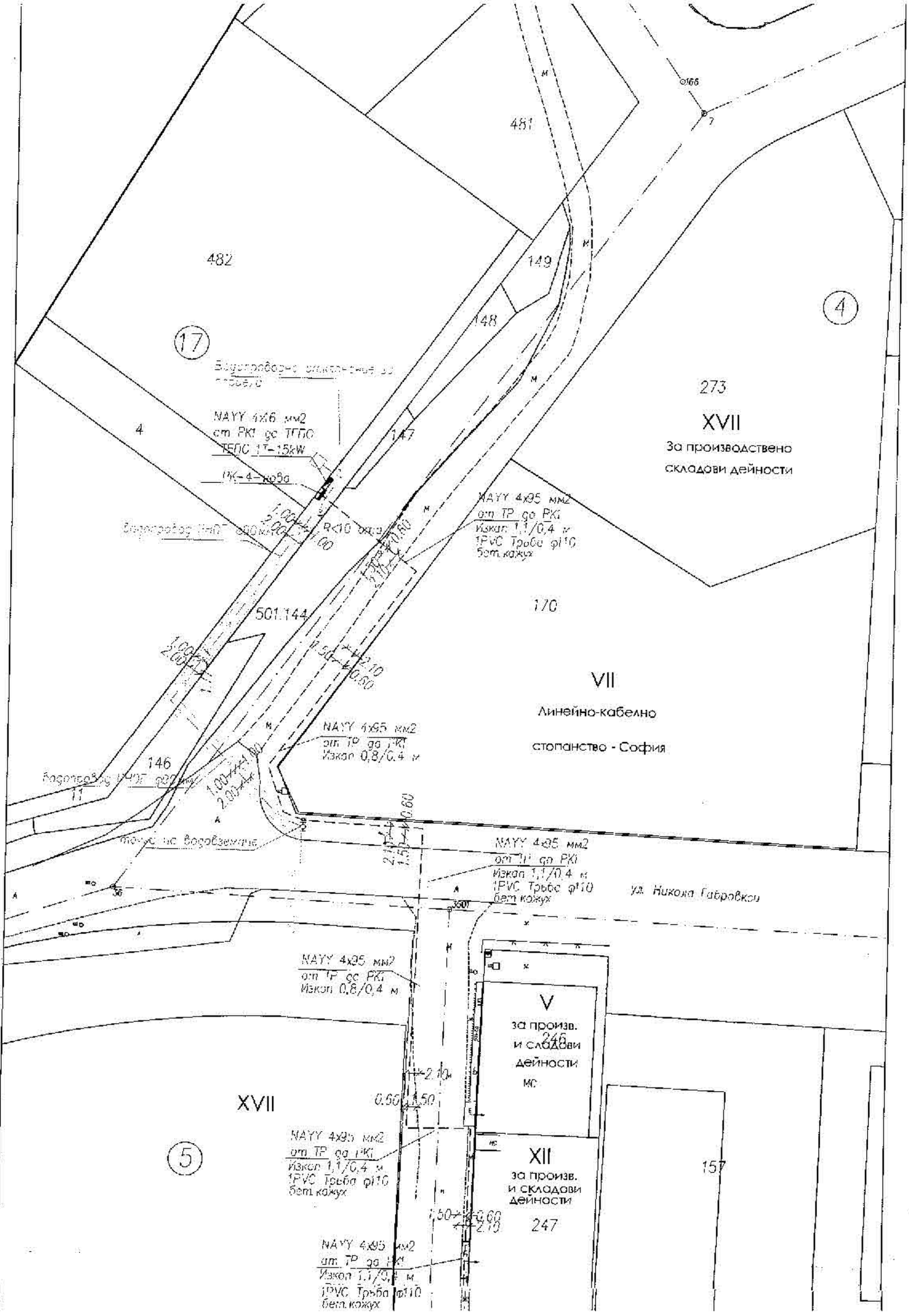
481
482
149
148
147
17
4
273
XVII
За производствено
складови дейности
NAYY 4x6 мм2
от РК1 до ТППС
ТППС 1Т-15kW
ПК-4-проба
NAYY 4x95 мм2
от ТР до РК1
Изкоп 1,1/0,4 м
1PVC Тръба ф110
бет.кожух
170
501.144
VII
Линейно-кабелно
стопанство - София
NAYY 4x95 мм2
от ТР до РК1
Изкоп 0,8/0,4 м
146
11
точка на водовземане
NAYY 4x95 мм2
от ТР до РК1
Изкоп 1,1/0,4 м
1PVC Тръба ф110
бет.кожух
ул. Никола Габровски
NAYY 4x95 мм2
от ТР до РК1
Изкоп 0,8/0,4 м
V
за произв.
и складови
дейности
246
мс
XVII
5
NAYY 4x95 мм2
от ТР до РК1
Изкоп 1,1/0,4 м
1PVC Тръба ф110
бет.кожух
XII
за произв.
и складови
дейности
247
157
NAYY 4x95 мм2
от ТР до РК1
Изкоп 1,1/0,4 м
1PVC Тръба ф110
бет.кожух

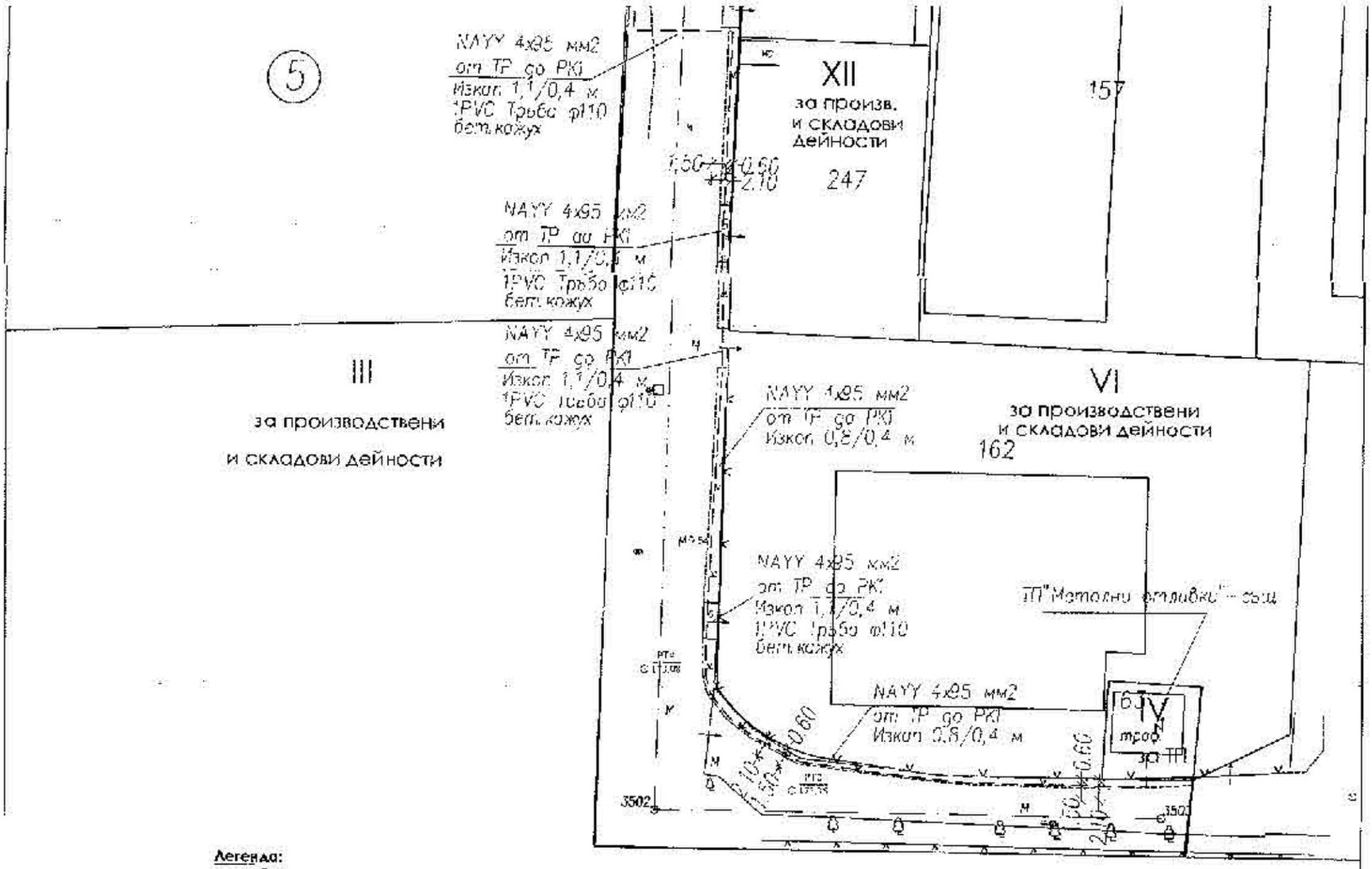

Легенда:

- ел. кабел
- сервитут около ел. кабел
- нов водопровод PE тръби
- сервитут около водопровод

ПОДРОБЕН УСТРОЙСТВЕН ПЛАН - ПАРЦЕЛАРЕН ПЛАН за ВЪНШНИ ВРЪЗКИ ЕЛ и ВиК за захранването с електричество и вода на ПИ 10447.17.482, землище гр. Велико Търново с цел промяна предназначението на земята

ПАРЦЕЛАРЕН ПЛАН
М 1:500

Обща дължина на нов водопровод за захранване на ПИ 17.482	- **77,2м**
Обща дължина на нов водопровод за захранване на ПИ 17.482 през урбанизираната зона на гр. В. Търново	- **27,6 м**
Дължина на нов водопровод за захранване на ПИ 17.482 през ПИ 17.11 (полски път собственост на Община Велико Търново)	- **47,6м**
Сервитутна зона от нов водопровод за захранване на ПИ 17.482 през ПИ 17.11 (полски път собственост на Община Велико Търново)	- **95,9 кв.м**
Обща дължина на ел. кабел за захранване на ПИ 17.482	- **268,3 м**
Обща дължина на ел. кабел за захранване на ПИ 17.482 през урбанизираната зона на гр. В. Търново	- **265,3 м**
Дължина на ел. кабел за захранване на ПИ 17.482 през ПИ 17.11 полски път собственост на Община Велико Търново)	- **3,0 м**
Сервитутна зона от нов ел. кабел за захранване на ПИ 17.482 през ПИ 17.11(полски път собственост на Община Велико Търново)	- **6,3 кв.м**

КЕЦЕТ
Екип:
ГПГ
Част на проекта по устройствено за "ЗП"

КАМАРА НА ИНЖЕНЕРИТЕ В ИНВЕСТИЦИОННОТО ПРОЕКТИРАНЕ
ПЪЛНА ПРОЕКТАНТСКА ПРАВОСПОСОБНОСТ
Регистрационен № 03385
инж. ТИХОМИР СТЕФАНОВ
Подпис: ...
ВАЛИДЕН СЪГЛАСНО УДОСТОВЕРЕНИЕ ЗА ТЕКУЩАТА ГОДИНА