



ЕВРОПЕЙСКИ СЪЮЗ
Европейски фонд
за регионално развитие



Оперативна програма "Регионално развитие" 2007-2013

www.bgregion.eu



Инвестираме във Вашето бъдеще!

Проектът се финансира от Европейския фонд за регионално развитие и от държавния бюджет на Република България



гр. В. Търново, ул. "Тодор Бачков" 116, офис № 8, тел. 062 522045

екз.1

ЧАСТ: ПАРКОУСТРОЙСТВО – Експертна
оценка висока растителност
ФАЗА: РАБОТЕН ПРОЕКТ

ИНВЕСТИЦИОНЕН ПРОЕКТ ЗА

Изготвяне на инвестиционни проекти по проект: „Подготовка на инвестиционни проекти в град Велико Търново за следващия програмен период“, който се осъществява с финансовата подкрепа на Оперативна програма "Регионално развитие" 2007-2013 г., по обособени позиции

ОБОСОБЕНА ПОЗИЦИЯ №2 "Подготовка на инвестиционни проекти за Обект 3 "ОДЗ "Рада Войвода" и Обект 4 "СОУ "Владимир Комаров"

подобект:

СОУ "Владимир Комаров" в УПИ I228, кв.4, гр.Велико Търново

ВЪЗЛОЖИТЕЛ: Община Велико Търново

ПРОЕКТАНТ: 
/л.арх. Йордан Караколев/



февруари 2015 година, гр. Велико Търново

Този проектът е изпълнен с финансовата подкрепа на Оперативна програма "Регионално развитие 2007-2013", съфинансирана от Европейския фонд за регионално развитие. Цялата отговорност за съдържанието на публикацията се носи от ДЗЗД "ЕВРО ПРОЕКТИ Велико Търново" и при никакви обстоятелства не се счита, че тази публикация отразява официалното становище на Европейския съюз и Управляващия орган





УДОСТОВЕРЕНИЕ

Ландшафтен архитект
Йордан Стефанов Караколев

валидность: 01/01/2015 – 31/12/2015



Председател на УС
арх. Владимир Дамянов

Проектантите с пълна проектантска правоспособност, вписани в регистъра на Камарата на архитектите в България, в съответствие с придобитата проектантска квалификация могат да предоставят проектантски услуги в областта на устройственото планиране и инвестиционното проектиране без ограничения по вид и размер, да договарят участие в инженеринг на строежи и да упражняват контрол по изпълнението на проектите им. (чл.7, ал.7, изр.1 от ЗКАИИП)



ЕВРОПЕЙСКИ СЪЮЗ
Европейски фонд
за регионално развитие



Оперативна програма "Регионално развитие" 2007-2013

www.bgregion.eu



Инвестираме във Вашето бъдеще!

Проектът се финансира от Европейския фонд за регионално развитие и от държавния бюджет на Република България

Съдържание

I. Текстова част

- | | | |
|---|---|-------|
| 1 | Експертно становище - дървесна растителност | Текст |
|---|---|-------|

II. Графична част

- | | | |
|---|---|---------|
| 2 | Опорно-сравнителен план – висока растителност | М 1:200 |
|---|---|---------|

III. Приложения

- | | | |
|---|---|-------|
| 3 | Приложение 1 – Таблица – Експертна оценка - висока растителност | Текст |
| 4 | Приложение 2 – Снимков материал | CD |



Оперативна програма "Регионално развитие" 2007-2013

www.bgregion.eu

Инвестираме във Вашето бъдеще!

Проектът се финансира от Европейския фонд за регионално развитие и от държавния бюджет на Република България

Експертна оценка на съществуващата висока растителност

намираща се в УПИ I228, кв.4, гр.Велико Търново

Настоящият анализ е изготвен след посещение в имота, извършено на 05.11.2014г. При направения оглед, е установено наличието на едроразмерна растителност, състояща се от дървесни екземпляри, отнасящи се към род *Picea* (Смърч), род *Robinia* (Акация), род *Betula* (Бреза), *Malus* (Ябълка), *Pirus* (Круша), *Prunus* (Джанка) и род *Juglans* (Орех). Описани са 28 дървесни екземпляра.

Прегледани са дървесните екземпляри и направената констатация е отразена в **Приложение №1**. Приложена е ситуация с местоположението на съществуващата дървесна растителност в **Геодезическо заснемане**, както и снимков материал – **Приложение № 2**.

На **Чертеж № 1 - Опорно-сравнителен план – съществуваща растителност** са нанесени контурите на сградата, регулационната граница и контура на зелените площи и инфраструктурно обслужване.

Заклучение: Фитосанитарното състояние на видовете към момента е добро, но декоративните качества на някои от тях са влошени (изсъхналите и счупени клони, частично измръзнали клони). Не се налага премахването на съществуващи дървета.



Изготвил:.....

/л.арх.Йордан Караколев/

Този проект е изпълнен с финансовата подкрепа на Оперативна програма "Регионално развитие 2007-2013", съфинансирана от Европейския фонд за регионално развитие. Цялата отговорност за съдържанието на публикацията се носи от ДЗЗД "ЕВРО ПРОЕКТИ Велико Търново" и при никакви обстоятелства не се счита, че тази публикация отразява официалното становище на Европейския съюз и Управляващия орган

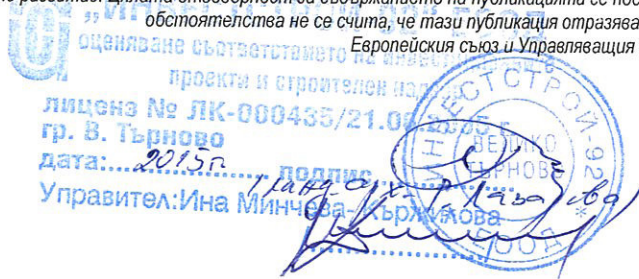

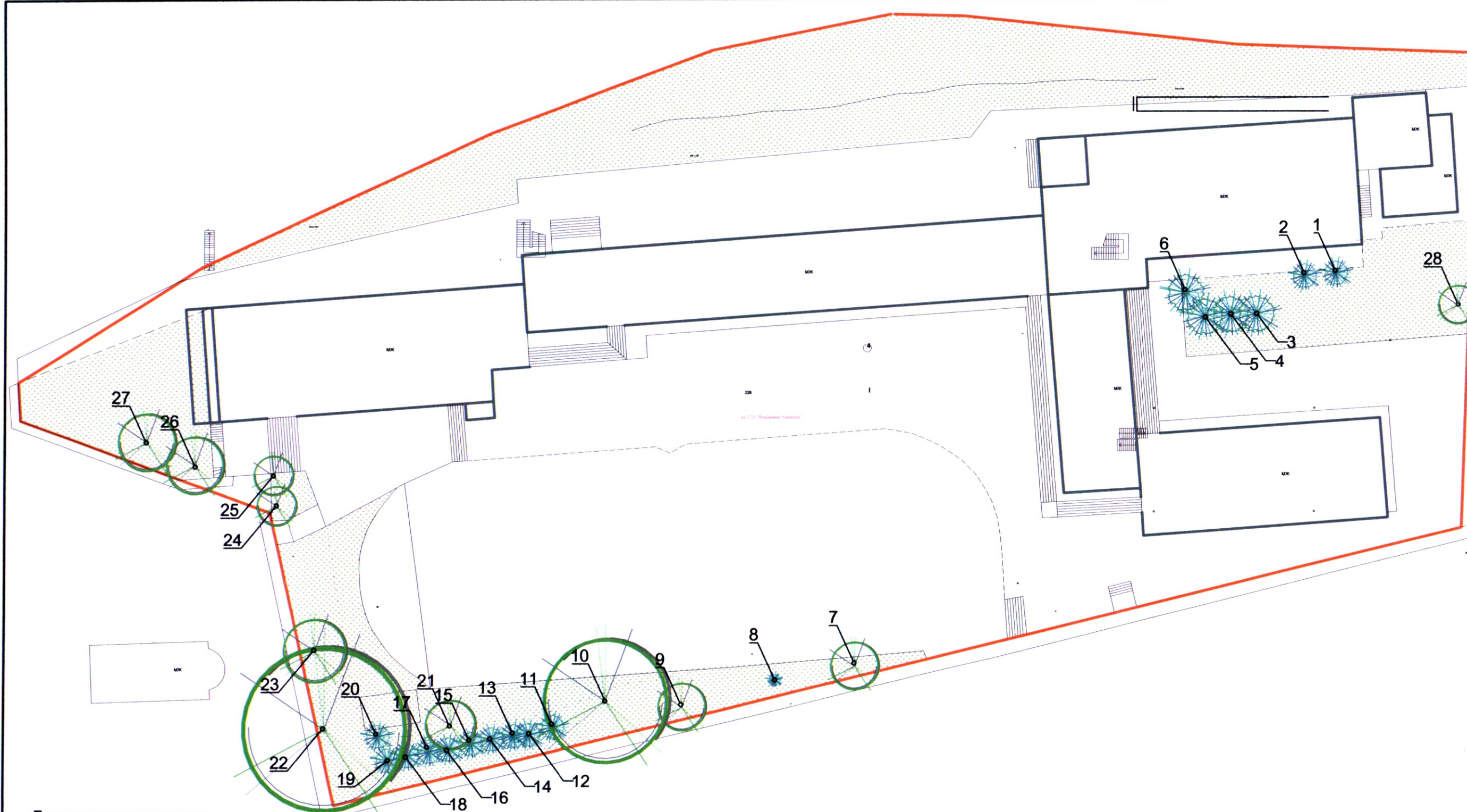

**Дендрологичен състав
съществ. растителност**

1. Picea abies
2. Picea abies
3. Picea abies
4. Picea pungens
5. Picea pungens
6. Picea pungens
7. Betula alba
8. Chamacyparis sp.
9. Betula alba
10. Juglans regia
11. Picea abies
12. Picea abies
13. Picea abies

14. Picea abies
15. Picea abies
16. Picea abies
17. Picea abies
18. Picea abies
19. Picea abies
20. Picea abies
21. Betula alba
22. Juglans regia
23. Betula alba
24. Pirus communis
25. Malus domestica
26. Robinia pseudoacacia
27. Juglans regia
28. Prunus cerasifera

ЛЕГЕНДА:

- Съществуващи широколистни дървета
- Съществуващи иглолистни дървета
- Регулационна граница
- Съществуваща сграда
- Номер от дендрологичен състав

ОБЩИНА ВЕЛИКО ТЪРНОВО

Главен архитект

Дата: 13-07-2015

ОПШИНСКА АДМИНИСТРАЦИЯ

Създаване на проект за инвестиционен

проект и строителен надзор

Декрет № ЛК-0004/21.08.2005 г.

Гр. В. Търново

Дата: 2015 г.

Управител: Ина Минчева-Кожичева



ДЗЗД ЕВРО ПРОЕКТИ Велико Търново

гр. В. Търново, ул. "Тодор Бална" 116, офис № 8, тел. 062 522045

Изготвяне на инвестиционни проекти по проект: „Подготовка на инвестиционни проекти в град Велико Търново за следващия програмнен период“, който се осъществява с финансовата подкрепа на Оперативна програма „Регионално развитие“ 2007-2013 г., по обособени позиции обособена позиция N2 "Подготовка на инвестиционни проекти за Обект 3 "ОДЗ "Рада Войвода" и Обект 4 "СОУ "Владимир Комаров"

**Подобект СОУ "Владимир Комаров"
УПИ 1228, кв.4, гр.Велико Търново**

Възложител: Община Велико Търново

Опорно-сравнителен план
висока растителност

чертеж	Р П	М 1:250	чертеж	1
част Паркоустр.	дата	2015 г.	вс. черт	1

Проектант: п.арх. Йордан Караколев



Този проект е изпълнен с финансовата подкрепа на Оперативна програма "Регионално развитие" 2007-2013 г. съфинансирана от Европейския фонд за регионално развитие. Цялата отговорност за съдържанието на публикацията се носи от ДЗЗД "ЕВРО ПРОЕКТИ Велико Търново" и при никакви обстоятелства не се счита, че тази публикация отразява официалното становище на Европейския съюз и Управляващия орган



ЕВРОПЕЙСКИ СЪЮЗ
Европейски фонд
за регионално развитие



Оперативна програма "Регионално развитие" 2007-2013

www.bgregio.eu



Инвестираме във Вашето бъдеще!

Проектът се финансира от Европейския фонд за регионално развитие и от държавния бюджет на Република България

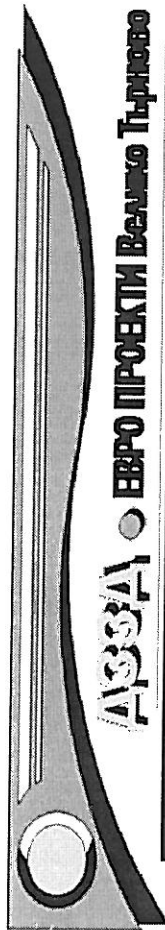

гр. В. Търново, ул. "Геофил Багдасар" 116, офис № 8, тел. 062 522045

ЧАСТ: ПАРКОУСТРОЙСТВО – Експертна
ФАЗА: РАБОТЕН ПРОЕКТ

оценка висока растителност

ИНВЕСТИЦИОНЕН ПРОЕКТ ЗА

Изготвяне на инвестиционни проекти по проект: "Подготовка на инвестиционни проекти в град Велико Търново за следващия програмен период", който се осъществява с финансовата подкрепа на Оперативна програма "Регионално развитие" 2007-2013 г., по обособени позиции

ОБОСОБЕНА ПОЗИЦИЯ №2 "Подготовка на инвестиционни проекти за Обект 3 "ОДЗ "Рада Войвода" и Обект 4 "СОУ "Владимир Комаров"
подобект:

СОУ "Владимир Комаров" в УПИ 1228, кв.4, гр.Велико Търново

ВЪЗЛОЖИТЕЛ: Община Велико Търново

Приложение 1 - ТАБЛИЦА - ЕКСПЕРТНА ОЦЕНКА НА РАСТИТЕЛНОСТТА

№	Българско наименование	Латинско наименование	Височина в метри	Възраст	Ø стъбло в см (на h 1.30m)	Ø на короната в метри	Състояние	Растителност в строителното петно	Застрашена растителност	Забележки
1	2	3	4	5	6	7	8	9	10	11
1	Обикновен смърч	Picea abies	4	10-15	15	3-4	ДОБРО	не	не	x
2	Обикновен смърч	Picea abies	4	10-15	15	3-4	ДОБРО	не	не	x

Този проектът е изпълнен с финансовата подкрепа на Оперативна програма "Регионално развитие 2007-2013" съфинансирана от Европейския фонд за регионално развитие. Цялата отговорност за съдържанието на публикацията се носи от ДЗЗД "ЕВРО ПРОЕКТИ Велико Търново" и при никакви обстоятелства не се счита, че тази публикация отразява официалното становище на Европейския съюз и Управляващия орган



ЕВРОПЕЙСКИ СЪЮЗ
Европейски фонд
за регионално развитие



Оперативна програма "Регионално развитие" 2007-2013

www.bgrefio.eu



Инвестираме във Вашето бъдеще!

Проектът се финансира от Европейския фонд за регионално развитие и от държавния бюджет на Република България



ДЗЗД • ЕВРО ПРОЕКТИ Велико Търново

гр. В. Търново, ул. "Генер Багдасар" 116, офис № 8, тел. 062 522045

3	Обикновен смърч	Picea abies	7-8	20-25	20	5-6	добро	не	не	X
4	Сребрист смърч	Picea pungens	7-8	20-25	20	5-6	добро	не	не	X
5	Сребрист смърч	Picea pungens	7-8	20-25	20	5-6	добро	не	не	X
6	Сребрист смърч	Picea pungens	7-8	20-25	20	5-6	добро	не	не	X
7	Бреза	Betula alba	18-20	20-25	10	6-8	добро	не	не	X
8	Лъжекипарис	Chamaecyparis sp.	2	6-8	25	1	средно	не	не	X
9	Бреза	Betula alba	18-20	20-25	10	6-8	добро	не	не	X
10	Орех	Juglans regia	18-20	20-27	30	15-18	добро	не	не	X
11	Обикновен смърч	Picea abies	4	10-15	15	3-4	добро	не	не	X
12	Обикновен смърч	Picea abies	4	10-15	15	3-4	добро	не	не	X
13	Обикновен смърч	Picea abies	4	10-15	15	3-4	добро	не	не	X
14	Обикновен смърч	Picea abies	4	10-15	15	3-4	добро	не	не	X
15	Обикновен смърч	Picea abies	4	10-15	15	3-4	добро	не	не	X
16	Обикновен смърч	Picea abies	4	10-15	15	3-4	добро	не	не	X
17	Обикновен смърч	Picea abies	4	10-15	15	3-4	добро	не	не	X
18	Обикновен смърч	Picea abies	4	10-15	15	3-4	добро	не	не	X
19	Обикновен смърч	Picea abies	4	10-15	15	3-4	добро	не	не	X
20	Обикновен смърч	Picea abies	4	10-15	15	3-4	добро	не	не	X
21	Бреза	Betula alba	18-20	20-25	10	6-8	добро	не	не	X
22	Орех	Juglans regia	18-20	20-27	30	20-23	добро	не	не	X
23	Бреза	Betula alba	18-20	20-25	10	6-8	добро	не	не	X
24	Круша	Pirus communis	5-6	15-20	15	5-6	добро	не	не	X
25	Ябълка	Malus domestica	5-6	15-20	15	5-6	добро	не	не	X

Този проект е изпълнен с финансовата подкрепа на Оперативна програма "Регионално развитие 2007-2013", съфинансирана от Европейския фонд за регионално развитие. Цялата отговорност за съдържанието на публикацията се носи от ДЗЗД "ЕВРО ПРОЕКТИ Велико Търново" и при никакви обстоятелства не се счита, че тази публикация отразява официалното становище на Европейския съюз и Управляващия орган



ЕВРОПЕЙСКИ СЪЮЗ
Европейски фонд
за регионално развитие



Оперативна програма "Регионално развитие" 2007-2013

www.bgregio.eu



Инвестираме във Вашето бъдеще!

Проектът се финансира от Европейския фонд за регионално развитие и от държавния бюджет на Република България

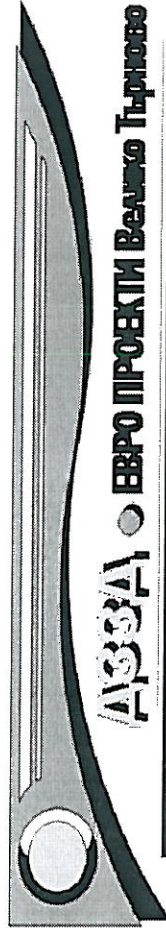

ДЗЗД • ЕВРО ПРОЕКТИ Велико Търново

гр. В. Търново, ул. "Генерал Баков" 116, офис № 8, тел. 062 522045

26	Акация	Robinia pseudoacacia	6-8	10-15	15	6-8	добро	не	не	X
27	Орех	Juglans regia	6-8	10-15	10	6-8	добро	не	не	X
28	Джанка	Prunus cerasifera	5-6	10-15	10	5-6	добро	не	не	X

- 1 — Номер на растителният екземпляр
- 2 — българско наименование на растителният вид
- 3 — латинско наименование на растителният вид
- 4 — височина на растителният вид (в метри)
- 5 — възраст на растителният вид
- 6 — диаметър на стъблото измерен на височина 1,30 метра
- 7 — състояние на растителният вид:
 - лошо - сухи - 100%
 - средно - налични суховършия, заболявания, пречупвания на стъбло
 - добро - физиологично здраво, с недостатъци в естетическият вид
 - много добро - много добър естетически вид и здравина
- 8 - Диаметър на короната
- 9 — Растителност, попадаща в строителното петно
- 10 — Растителност, застрашена от бъдещо застрояване
- 11 — Особенности на растителността - засадени, в следствие на организирано благоустр. и озеленит. мероприятия, издънкова, самонастанена и др.



изготвил:



/г-рх.Иордан Караколев/

Този проектът е изпълнен с финансовата подкрепа на Оперативна програма "Регионално развитие 2007-2013", съфинансирана от Европейския фонд за регионално развитие. Цялата отговорност за съдържанието на публикацията се носи от ДЗЗД "ЕВРО ПРОЕКТИ Велико Търново" и при никакви обстоятелства не се счита, че тази публикация отразява официалното становище на Европейския съюз и Управляващия орган