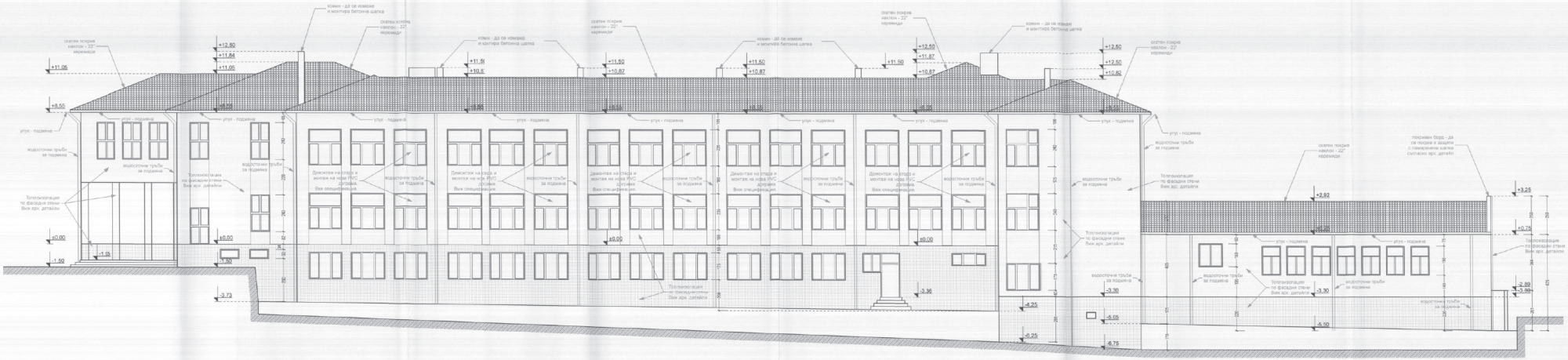

ФАСАДА ЮГОЗАПАД

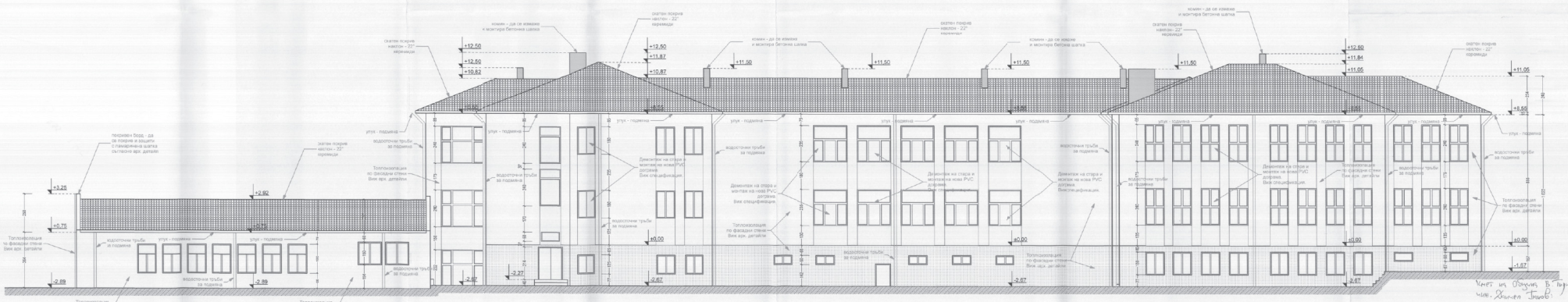

ФАСАДА СЕВЕРОИЗТОК

ЗАБЕЛЕЖКИ :

1. Преди да започнат мероприятията по полагането на топлоизолацията, по външни стени и конструктивни елементи, е необходимо да се демонтират всички метални решетки от прозорците и крилата, всички подпрозоречни перваци, водосточните тръби, както и всички помарчения и пукнатини по комините.

2. Проектът не предвижда изработка на нови и монтаж на стари метални решетки по отворите на сградата след приключване на мероприятията по полагане на топлоизолацията.

3. Полагането на топлоизолацията да се извършат съгласно приложените в проекта архитектурни детайли.

4. Преди започване на мероприятията по изработване и монтаж на дограмата, съгласно приложената в проекта спецификация, е задължително да се вземе мярка от място.

5. При монтажът на новата дограма да се спазва мястото на старата дограма спрямо центъра на зида.

6. Проектът предвижда при всички прозорци на сградата, от външната страна на зида - монтаж на алуминиев подпрозоречен перваз, минимум 22см, за да покрие добре както зида, така и топлоизолационния пакет. Монтажа му да се извърши след полагането на топлоизолацията, съгласно приложените в проекта архитектурни детайли.

7. Монтажът на новите водосточни тръби и улуци да се извърши след приключване на мероприятията по полагане на топлоизолацията.

8. Всички технически работи следва да се извършват след приключване на мероприятията по полагане на топлоизолацията, съгласно приложените в проекта детайли.

Чинел на Община В.Търново
инж. Христо Гинов

ОДОБРЯВАЛА ИНСТАНЦИЯ: ОДОБРЕНИЕ Главен проектант: Инж. Иванка Иванова Дата: 19.11.2012	**ФАСАДА ЮГОЗАПАД** **ФАСАДА СЕВЕРОИЗТОК**
ПЪЛНОМОЩНИК НА ИНВЕСТИТОРА: Попълнено съответствие с изискванията на проекта в строежа. Удостоверение № ПРОТОКОЛ ... дата: ...	Проектантска фирма ЕТ " ЦАНЕВ - инж.Иван Цанев" Лице за контакт : инж.Иван Цанев
	ОБЕКТ : Внедряване на мерки за Енергийна Ефективност на СУ "Неофит Рилски" гр.Елисейно — обект: АРХИТЕКТУРА; фаза: Технически Проект; дата: 2012 г.
СЪГЛАСЕН С ПРОТОКОЛА (вписаното)	Възложител: Община ВеликоТърново
ПРОЕКТАНТ: Пълно проектантско правоспособие	Проектанти: арх. Николай Матарадов; Конструкции: инж. Веселина Николова - Сидеми; Електро: инж. Цани Цанев; ВиК: инж. Иван Николов
	чертеж : 06 — ФАСАДИ — М 1:100