

Лицензиран оценител

ИНВЕСТИСТРОЙ-92" ЕООД
свършване съответствието на инвестиционния
проекти и строителен надзор

лиценз № ЛК-000435/21.06.2005

гр. В. Търново

д-р. В. Търново

Управител: Ина Минчева-Минкова

Одобряваща инстанция:

ОДОБРЯВАЩА ИНСТАНЦИЯ

ОДОБРЯВАЩА ИНСТАНЦИЯ

ОДОБРЯВАЩА ИНСТАНЦИЯ

ОДОБРЯВАЩА ИНСТАНЦИЯ

ОДОБРЯВАЩА ИНСТАНЦИЯ

ОДОБРЯВАЩА ИНСТАНЦИЯ

ОДОБРЯВАЩА ИНСТАНЦИЯ

ОДОБРЯВАЩА ИНСТАНЦИЯ

ОДОБРЯВАЩА ИНСТАНЦИЯ

ОДОБРЯВАЩА ИНСТАНЦИЯ

ОДОБРЯВАЩА ИНСТАНЦИЯ

ОДОБРЯВАЩА ИНСТАНЦИЯ

ОДОБРЯВАЩА ИНСТАНЦИЯ

ОДОБРЯВАЩА ИНСТАНЦИЯ

ОДОБРЯВАЩА ИНСТАНЦИЯ

ОДОБРЯВАЩА ИНСТАНЦИЯ

ОДОБРЯВАЩА ИНСТАНЦИЯ

ОДОБРЯВАЩА ИНСТАНЦИЯ

ОДОБРЯВАЩА ИНСТАНЦИЯ

ОДОБРЯВАЩА ИНСТАНЦИЯ

ОДОБРЯВАЩА ИНСТАНЦИЯ

ОДОБРЯВАЩА ИНСТАНЦИЯ

ОДОБРЯВАЩА ИНСТАНЦИЯ

ОДОБРЯВАЩА ИНСТАНЦИЯ

ОДОБРЯВАЩА ИНСТАНЦИЯ

ОДОБРЯВАЩА ИНСТАНЦИЯ

ОДОБРЯВАЩА ИНСТАНЦИЯ

ОДОБРЯВАЩА ИНСТАНЦИЯ

ОДОБРЯВАЩА ИНСТАНЦИЯ

ОДОБРЯВАЩА ИНСТАНЦИЯ

ОДОБРЯВАЩА ИНСТАНЦИЯ

ОДОБРЯВАЩА ИНСТАНЦИЯ

ОДОБРЯВАЩА ИНСТАНЦИЯ

ОДОБРЯВАЩА ИНСТАНЦИЯ

ОДОБРЯВАЩА ИНСТАНЦИЯ

ОДОБРЯВАЩА ИНСТАНЦИЯ

ОДОБРЯВАЩА ИНСТАНЦИЯ

ОДОБРЯВАЩА ИНСТАНЦИЯ

ОДОБРЯВАЩА ИНСТАНЦИЯ

ОДОБРЯВАЩА ИНСТАНЦИЯ

ОДОБРЯВАЩА ИНСТАНЦИЯ

ОДОБРЯВАЩА ИНСТАНЦИЯ

ОДОБРЯВАЩА ИНСТАНЦИЯ

ОДОБРЯВАЩА ИНСТАНЦИЯ

ОДОБРЯВАЩА ИНСТАНЦИЯ

ОДОБРЯВАЩА ИНСТАНЦИЯ

ОДОБРЯВАЩА ИНСТАНЦИЯ

ОДОБРЯВАЩА ИНСТАНЦИЯ

ОДОБРЯВАЩА ИНСТАНЦИЯ

S&V GROUP

"Ес Джи Ви - Груп" ООД

гр. Велико Търново ул. Топола №4

тел. 082/670 905, GSM 0887 199 421

E-mail - art.veleskov@sv-group.bg

Обект:

Внедряване на мерки за енергийна ефективност

за обект - СОУ "Емилиан Станев", гр. Велико Търново

Фасада Север №2

част:

АРХИТЕКТУРА

черт: 27/37

фаза:

технически проект

М 1:100

дата

31.10.2014г.

лист: 42/30см

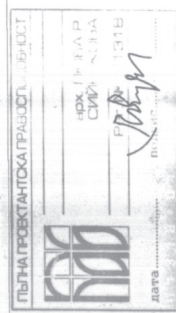

арх. Станимир Величков

Констр. и ПБЗ

инж. р. Панайотова

Електро

инж. Г. Илиев

ОВК и ЕЕ

инж. В. Александров

ПБ

инж. Х. Паричева

Възложител:

СОУ "ЕМИЛИАН СТАНЕВ" директор: Кина Котларска

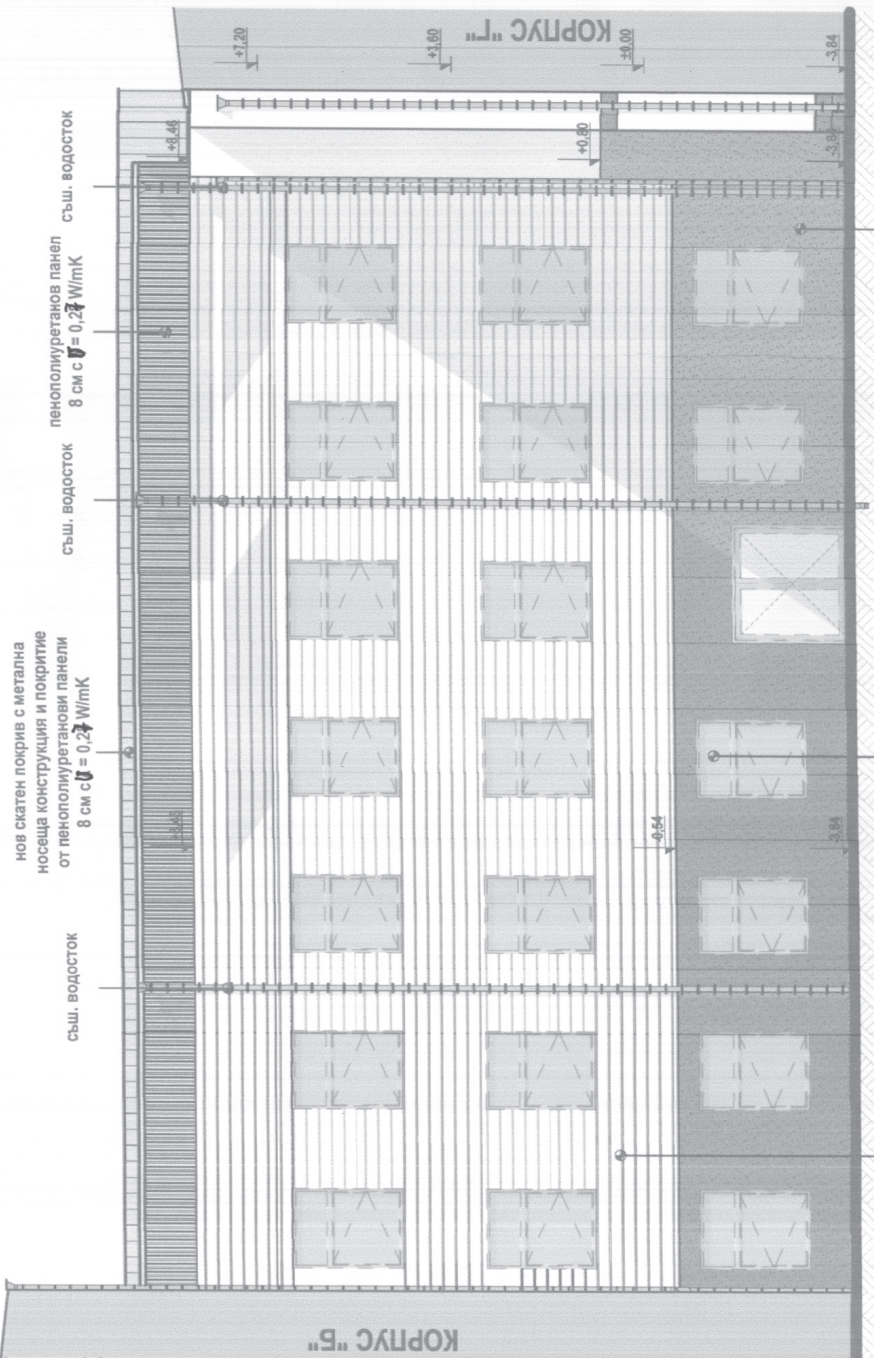

нов скатен покрив с метална
носеца конструкция и покритие
от пенополиуретанови панели
8 см с $\lambda = 0,024 \text{ W/mK}$

съш. водосток

пенополиуретанов панел
8 см с $\lambda = 0,024 \text{ W/mK}$

съш. водосток

Профилиран EPS панел 8 см с
 $\lambda < 0,034 \text{ W/mK}$, по арх. детайл

дървена дограма
за подмяна

EPS 8 см с $\lambda < 0,034 \text{ W/mK}$, по арх. детайл

Умет. на Бучия В. Търново

инж. Зарчен Зарков

ЗАБЕЛЕЖКИ:

1. Преди да започнат мероприятията по полагането на топлоизолацията, по външни стени и конструктивни елементи, е необходимо да се демонтират всички метални решетки от прозорците и вратите, всички подпорозоречни перази, водостъчни тръби и покрития в бордовете.
2. Проектът не предвижда изработка на нови метални решетки. Предвижда се монтаж на старите по откритите на сградата след приключване на мероприятията по полагане на топлоизолацията.
3. Полагането на топлоизолацията да се извърши съгласно приложените в проекта строително-архитектурни детайли.
4. Новите покрития на бордовете (от ламарина) да се монтират след поставяне на изолацията.
5. При монтажа на новата дограма да се спаза местото на старата дограма строго центъра на зида.
6. Проектът предвижда при всички прозорци на сградата, от външната страна на зида - монтаж на нов алуминиев подпорозоречен пераз, с широчина минимум 35 см, за да осигури добре вятро, така и топлоизолационния пакет.
7. Монтажа му да се извърши след полагането на топлоизолацията, съгласно приложените в проекта архитектурни детайли.
8. Монтажа на старите и новопоставените водостъчни тръби и улици да се извърши след приключване на мероприятията по полагане на топлоизолацията.
9. Всички технически работи следва да се извършват след приключване на мероприятията по полагане на топлоизолацията, съгласно приложените в проекта детайли.
10. При възникване на въпроси и нерешени части от проекта веднага да се търси съдействието на проектантите!

ЛЕГЕНДА НА ЦВЕТОВЕТЕ

- Акрилна боя - цвят червен
- Силикатна мазилка
- с дебелина на зърното 1.5 мм - цвят сив
- Акрилна боя - цвят бял

ПРЕДИ ПОЛАГАНЕ, ЦВЕТОВЕТЕ НА ИЗБРАНИТЕ
МАЗИЛКИ И БОИ ДА СЕ СЪГЛАСУВАТ С ПРОЕКТАНТА!